

XXV Sociedad Canaria de Neurología

REUNIÓN ANUAL

6 y 7 de octubre de 2023

La Laguna Gran Hotel | Santa Cruz de Tenerife



SOCANE
SOCIEDAD CANARIA DE NEUROLOGÍA



www.socane.org

Solicitada la acreditación como actividad de formación continuada al organismo pertinente

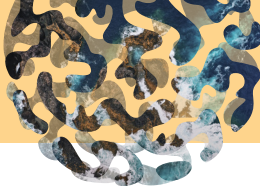

BIENVENIDA

Estimados/das socios/as.

Ha transcurrido más de un año desde la constitución de la actual junta directiva, fecha que coincide con la celebración de la Reunión Anual de la SOCANE. A lo largo de estos meses, además de realizar el traspaso de las cuentas desde la entidad bancaria previa a la actual, se ha actualizado la documentación en el Registro de Asociaciones y se han contratado los servicios de una asesoría para la adecuación de todos los documentos generados en la SOCANE a lo que establece la legislación en materia de protección de datos. También se ha contratado una asesoría económica, particularmente para mantener al día las facturas con IGIC que generan las actividades de patrocinio y docencia que mantiene la asociación a lo largo del año. En otro orden de acciones, se ha relanzado la actividad en redes sociales, esta iniciativa cobrará mayor visibilidad y protagonismo en los próximos meses y confiamos en que también sirva para dotar de impacto la propia reunión anual.

Hemos puesto toda la ilusión en la elaboración del programa de la próxima reunión y creo que hemos sido capaces de perfilar una propuesta atractiva, muy centrada en los aspectos y los temas más actuales de la especialidad y de la que esperamos que sirva, sobre todo, como punto de partida para el debate y la generación de nuevas iniciativas. Estamos convencidos de que la SOCANE debe ejercer la responsabilidad social que le corresponde como Sociedad Científica y difundir y asesorar en todos aquellos asuntos que son propios a nuestra especialidad en el ámbito de la Comunidad Autónoma.

Estamos deseando verles en La Laguna el 6 y el 7 de octubre y aprovechar el fin de semana para compartir ideas y propuestas, y también para retomar afectos y sinergias, que vienen de viejo.

Hasta entonces reciban nuestros mejores deseos y un cordial saludo.

La Junta Directiva

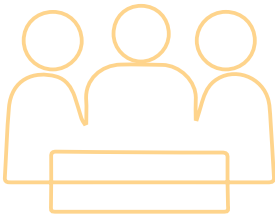

JUNTA DIRECTIVA

Presidente: Norberto Rodríguez Espinosa

Vicepresidente: Abián Antonio Muñoz García

Secretaria: Ingrid Tejera Martín

Tesorera: Débora Alonso Modino

Vocales:

Victoria Carlota Mota Balibrea

Cristian Morales Hernández

María Adoración Moro Miguel

SECRETARÍA TÉCNICA

Gestión de inscripciones, asistencia, desplazamiento, alojamiento o cualquier duda relacionada con la reunión:

Sociedad Canaria de Neurología

secretaria@socane.es

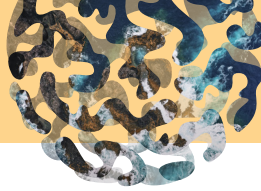

Viernes 6 de octubre

Salón TIL

16:00-16:15 **Bienvenida**

16:15-16:45 **Actualización en epilepsia**

Epilepsia en la infancia y transición a la edad adulta

Dr. Lucas Iacampo Leiva

Complejo Hospitalario Universitario de Canarias, La Laguna

Discusión

16:45-17:30 **Presentación de las 5 comunicaciones seleccionadas**

CO-1 **Heterotopia nodular periventricular hereditaria ligada al cromosoma X, a propósito de un caso**

de la Nuez González J, Sanzo Esnaola N, Enguïdanos Parra M, Pérez Vieitez MC, Soares Almeida S Jr., López Santana A, García Granado JF, González Hernández AN

*Hospital Universitario de Gran Canaria Dr. Negrín,
Las Palmas de Gran Canaria*

CO-2 **Aplicación de sensores inerciales en la evaluación objetiva de los síntomas motores en pacientes con enfermedad de Parkinson tratados con estimulación cerebral profunda**

Díaz Feliz L¹, Cerdeña Fernández A², Seijo Fernández F³, Torres Campa-Santamaría J³, Arbelo González JM¹

¹Departamento de Neurología, Hospitales Universitarios San Roque, Las Palmas de Gran Canaria. ²División de Neuromodulación, RS Medical Company, Las Palmas de Gran Canaria. ³Departamento de Neurocirugía, Hospital Centro Médico de Asturias



Viernes 6 de octubre

CO-3

Evaluación computarizada de la escritura en la enfermedad de Parkinson. Efecto de la medicación dopaminérgica

Díaz Feliz L¹, Sanz Cartagena P², Faundez Zanuy M³,
García Ruiz PJ¹, Arbelo González JM¹

¹Departamento de Neurología. Hospitales Universitarios San Roque, Las Palmas de Gran Canaria. ²Departamento de Neurología. Hospital de Mataró, Barcelona. ³TecnoCampus Mataró, Barcelona

CO-4

Prevalencia de la meningitis infecciosa en el área norte de Tenerife durante la pandemia por SARS-CoV-2

Rivas Ramos L¹, Ruiz González C¹, Hernández Javier C²,
Hernández García MJ², Pueyo Morlans MP², Rojo Aladro JA²

¹Facultad de Medicina, Universidad de La Laguna. ²Servicio de Neurología, Complejo Hospitalario Universitario de Canarias, La Laguna

CO-5

Estudio cuasiexperimental pre-post intervención: mejora cuantitativa y cualitativa de las interconsultas desde Atención Primaria a Neurología mediante la formación presencial

Muñoz García AA¹, Díaz Díaz A¹, Tavío García A²

¹Complejo Hospitalario Univ. Insular Materno Infantil de Gran Canaria. ²Centro de Salud Alcaravaneras, Gran Canaria

17:30-18:15

Simposio 1. Nuevos prismas de la esclerosis múltiple

Moderadora: Dra. Montserrat González Platas

Complejo Hospitalario Universitario de Canarias, La Laguna

Síntomas “no visibles” en esclerosis múltiple

Dr. Miguel Ángel Hernández Pérez

Hospital Universitario Nuestra Señora de Candelaria,
Santa Cruz de Tenerife

Características farmacocinéticas y experiencia clínica con los nuevos S1Ps

Dra. María Luisa Martínez Ginés

Hospital General Universitario Gregorio Marañón, Madrid

Con el patrocinio de Janssen

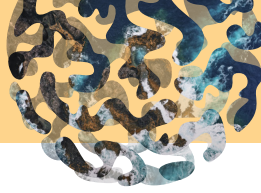

Viernes 6 de octubre

Salón SAUCO

18:15-18:45 **Pausa-café**

Salón TIL

18:45-19:15 **Reunión Administrativa de SOCANE**
Premio a la mejor comunicación

19:15-20:00 **Sesión plenaria**
**Abordaje del diagnóstico genético
en las enfermedades neurológicas**

Dr. Alfredo Santana Rodríguez
*Complejo Hospitalario Univ. Insular Materno Infantil,
Las Palmas de Gran Canaria*

20:00-20:15 **La investigación canaria en Neurociencias**
Precusores neuronales

Dr. Ángel J. Acebes Vindel
Universidad de La Laguna, Santa Cruz de Tenerife

21:30 **Cena de bienvenida**



Sábado 7 de octubre

Salón TIL

09:00-09:30 **Horizontes en patología neuromuscular**
Abordaje de las polineuropatía tratables

Dra. Sandra M.^a Díaz González

*Hospital Universitario Nuestra Señora de Candelaria,
Santa Cruz de Tenerife*

Discusión

09:30-10:15 **Simposio 2. Ofatumumab: nuevas evidencias y primeras experiencias en práctica clínica real**

Moderadora: Dra. Yessica Contreras Martín

*Hospital Universitario Nuestra Señora de Candelaria,
Santa Cruz de Tenerife*

Ponentes:

Dra. Claudia Villar Van der Weygaert

*Hospital Universitario Nuestra Señora de Candelaria,
Santa Cruz de Tenerife*

Dra. Lucienne Costa-Frossard França

Hospital Universitario Ramón y Cajal, Madrid

Con el patrocinio de Novartis

10:15-10:45 **Actualización en los trastornos del movimiento**
Manejo del EP avanzado. ¿Manejo de las fluctuaciones?
Criterios de indicación de HIFU-ECP

Dra. Idaira Petra Martín Santana

*Complejo Hospitalario Univ. Insular Materno Infantil,
Las Palmas de Gran Canaria*

Discusión

Salón SAUCO

10:45-11:15 **Pausa-café**

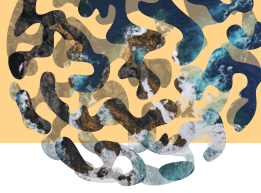

Sábado 7 de octubre

Salón TIL

11:15-11:45 **Horizontes en neuroinmunología**
Toxicidad neurológica en la era de la inmunoterapia

Dr. Hugo Hernández Tost

Hospital Universitario Nuestra Señora de Candelaria,
Santa Cruz de Tenerife

Discusión

11:45-12:30 **Simposio 3. Ampliando expectativas en el
tratamiento de la migraña: eptinezumab**

Moderador: Dr. Abián A. Muñoz García

Hospital Universitario Nuestra Señora de Candelaria,
Santa Cruz de Tenerife

Ponente: Dr. Germán Latorre González

Hospital Universitario de Fuenlabrada, Madrid

Con el patrocinio de Lundbeck

12:30-13:00 **Actualización en cefalea**
Cirugía en neuralgia del trigémino y cefalea en racimos

Dr. Robert Belvís Nieto

Hospital de la Santa Creu i Sant Pau, Barcelona

Discusión

Con el patrocinio de Lilly

13:00-13:30 **Nuevos tiempos en patología neurovascular**
Neurointervencionismo

Dr. Shahin Mirdavood

Complejo Hospitalario Univ. Insular Materno Infantil,
Las Palmas de Gran Canaria

Discusión

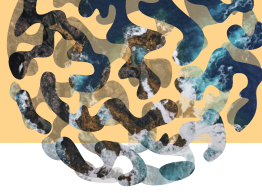

Sábado 7 de octubre

- 13:30-14:00 **Actualización en demencia**
Futuros fármacos para la enfermedad de Alzheimer
Dr. Cristóbal Carnero Pardo
FIDYAN Neurocenter, Granada
Discusión
- 14:00-14:40 **Neurohumanidades**
Dr. Raúl Amela Peris
*Complejo Hospitalario Univ. Insular Materno Infantil,
Las Palmas de Gran Canaria*
- 14:40-16:00 **Almuerzo de trabajo**
- 16:00-17:00 **Mesa Redonda**
**Situación y futuro de la atención al daño cerebral
adquirido en Canarias**
Dra. Carmen Bahamonde Román
Hospital ICOT Ciudad de Telde, Las Palmas
Dr. José D. Barroso Ribal
*Clínica Universitaria de Psicología: PsicoVegueta.
Universidad Fernando Pessoa Canarias, Las Palmas*
- 17:00-17:15 **Clausura**

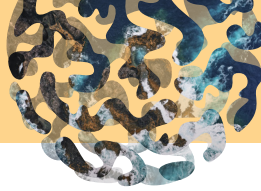

Exposición de pósteres

Salón SAUCO

- PO-01 **¿Doctora qué me pasa? Neurobehcet: un reto diagnóstico**
Bartolomé Yumar AE, Hernández Javier C,
Crespo Rodríguez M, Lobato González M, Owrang Calvo IN,
Hernández García MJ, González Toledo GR, Rojo Aladro JA
Complejo Hospitalario Universitario de Canarias, La Laguna
- PO-02 **¿Podemos realizar el diagnóstico anticipado
de leucodistrofia fibrinoide de Alexander con los
hallazgos de la resonancia magnética cerebral?**
García Granado JF, Eguía del Río P, Duque Yemail S,
Soares Almeida S Jr., de la Nuez González J,
López Santana A, Pérez Vieitez MC, González Hernández AN
*Hospital Universitario de Gran Canaria Dr. Negrín,
Las Palmas de Gran Canaria*
- PO-03 **Adrenoleucodistrofia ligada al X con espectro clínico
de una adrenomieloneuropatía con afectación cerebral:
a propósito de un caso**
Ríos Cejas MR, Henao Ramírez JM, Contreras Martín Y,
Rodríguez Vallejo AI, Rodríguez García P, Vigni S
*Hospital Universitario Nuestra Señora de Candelaria,
Santa Cruz de Tenerife*
- PO-04 **Coexistencia de paraplejía espástica familiar
y canalopatía del sodio en dos casos**
Castelló López M, de León Hernández JC,
Rodríguez Vallejo A, Alemañ Díez J, Rodríguez García P,
Vigni S, Alonso Pérez J
*Hospital Universitario Nuestra Señora de Candelaria,
Santa Cruz de Tenerife*

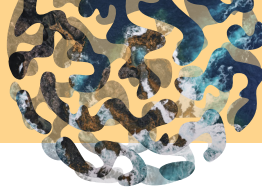

Exposición de pósteres

- PO-05 **Diez años de tratamiento con Duodopa®, luces y sombras**
Rodríguez Vallejo A, Alonso Modino D, de León Machín,
Castelló López M, Lorenzo Brito JN, Rojas Pérez EM,
Ríos Cejas MR, Florido Capilla T
*Hospital Universitario de Nuestra Señora de Candelaria,
Santa Cruz de Tenerife*
- PO-06 **El ictus de etiología indeterminada y el foramen oval permeable como causa potencial**
Rodríguez Vallejo A, Tejera Martín I, Medina Rodríguez A,
Castelló López M, Ríos Cejas MR, Florido Capilla T
*Hospital Universitario Nuestra Señora de Candelaria,
Santa Cruz de Tenerife*
- PO-07 **Enfermedad de Whipple. El tratamiento con rituximab, ¿desenmascara o acelera su aparición?**
Rodríguez García P, de León Hernández JC,
Henao Ramírez M, Rodríguez Vallejo A, Castelló López M,
Ríos Cejas R, Florido Capilla T
*Hospital Universitario de Nuestra Señora de Candelaria,
Santa Cruz de Tenerife*
- PO-08 **Estatus epiléptico como debut de encefalitis autoinmune. A propósito de un caso**
Cardona Reyes D, Ruano Sánchez A, Amela Peris R,
Costa Sáez P, Pérez Navarro L, Fernández Pérez L,
Hernández Concepción A, Escaneo Otero D,
Martín Santana I, Pinar Sedeño G
*Complejo Hospitalario Universitario Insular Materno Infantil,
Las Palmas de Gran Canaria*



Exposición de pósteres

- PO-09 **Estudio comparativo entre poblaciones de pacientes con ictus agudo tratados con trombectomía mecánica en los centros hospitalarios de la provincia de Las Palmas**
Fernández Pérez L¹, Hernández Flores CN²,
Pérez Navarro LM¹, Castellano Santana J¹,
Rayco Jiménez Bolaños R¹, Cardona Reyes D¹, Mirdavood S¹,
García García N¹, Mota Balibrea VC¹
¹ Servicio de Neurología. Hospital Insular de Gran Canaria, Las Palmas de Gran Canaria. ² Departamento de Matemáticas. Universidad de Las Palmas de Gran Canaria. ³ Servicio de Radiología. Hospital Insular de Gran Canaria, Las Palmas de Gran Canaria
- PO-10 **Fístula dural como causa de compresión aislada del nervio hipogloso. A propósito de un caso**
Cardona Reyes D, Martín Santana I, Pérez Navarro L,
Fernández Pérez L, Escaneo Otero D, Hernández Concepción A, Malo de Molina R, Martín Alemán Y, Pérez Hernández A, Sedeño Guiomar P
Complejo Hospitalario Universitario Insular Materno Infantil, Las Palmas de Gran Canaria
- PO-11 **Ictus isquémico agudo por disección extracraneal de arteria vertebral: presentación de un caso y revisión de la literatura**
Millet Oval M, Padilla León DA, Hernández García MJ, del Águila Romero S, Lobato González M,
Bartolomé Yumar AE, Owrang Calvo IN, Rojo Aladro JA
Complejo Hospitalario Universitario de Canarias, La Laguna
- PO-12 **Meningitis tuberculosa en paciente inmunocompetente como primera manifestación de infección tuberculosa**
del Águila Romero S, Hernández García MJ, Hernández Javier C, Padilla León DA, Millet Oval M, Lobato González M,
Bartolomé Yumar AE, Owrang Calvo IN, Rojo Aladro JA
Complejo Hospitalario Universitario de Canarias, La Laguna



Exposición de pósteres

- PO-13 **Paraparesia subaguda, más allá de la patología medular**
Owring Calvo I, Morales Hernández C, Bartolomé Yumar A,
Lobato González M, Millet Oval M, Del Águila Romero S,
Mendoza Plasencia Z
Complejo Hospitalario Universitario de Canarias, La Laguna
- PO-14 **Serie de casos PINK1 en enfermedad de Parkinson juvenil**
Vigni S, Lorenzo Brito S, Contreras Martín Y,
Castelló López M, Ríos Cejas MR, Florido Capilla MT
*Hospital Universitario de Nuestra Señora de Candelaria,
Santa Cruz de Tenerife*
- PO-15 **Síndrome estilohioideo como causa inhabitual de ictus
isquémico: a propósito de un caso**
López Santana A, Vázquez Espinar M, Pérez Vieitez MC,
González Hernández AN, Soares Almeida Jr. S,
de la Nuez González J, García Granado JF
*Hospital Universitario de Gran Canaria Dr. Negrín,
Las Palmas de Gran Canaria*
- PO-16 **Stent y endarterectomía como alternativa al tratamiento
médico en pacientes con ictus secundario a web
carotídeo sintomático**
Rodríguez Vallejo A¹, Castelló López M¹, Álvarez Cienfuegos J²,
Ferrer Tarrés R², Medina Rodríguez A¹, Tejera Martín I¹,
Rodríguez García P¹, Ríos Cejas MR¹, Vera Cáceres CH²,
García Huguet M²
¹Hospital Universitario Nuestra Señora de Candelaria, Santa Cruz de
Tenerife. ²Hospital Universitario de Girona Doctor Josep Trueta, Girona
- PO-17 **Trombo flotante en la arteria vertebral como causa
infrecuente de ictus isquémico: descripción de un caso**
Rodríguez García P, Díaz Konrad V, Medina Rodríguez A,
González López A, Tejera Martín I, Rodríguez Vallejo A,
Castelló López M, Ríos Cejas R, Florido Capilla T
*Hospital Universitario Nuestra Señora de Candelaria,
Santa Cruz de Tenerife*



Información de interés

- ◆ **Lugar de celebración:** LA LAGUNA GRAN HOTEL
c/ Nava y Grimón, 18. 38201 La Laguna, Santa Cruz de Tenerife
- ◆ **Entrega de documentación:** Salón SAUCO
 - ▶ Viernes, 6 de octubre: de 15:00 a 20:00 h
 - ▶ Sábado, 7 de octubre: de 08:30 a 15:00 h
- ◆ **Exposición comercial y área de pósteres:** SALÓN SAUCO
- ◆ **Área de restauración:** SALÓN SAUCO
- ◆ **Identificador:** para una mejor organización, es obligatorio el uso del identificador para acceder a la sala de conferencias.
- ◆ **Cena de bienvenida:** es imprescindible mostrar la acreditación de la reunión.
- ◆ **Acreditación de formación continuada:** si desea recibir el certificado con los créditos de formación continuada, es imprescindible firmar en los listados de asistencia de los dos días, además de cumplimentar la encuesta de satisfacción antes de marcharse de la reunión.
- ◆ **Certificados de asistencia:** se enviarán cuando la entidad acreditadora remita la resolución de los créditos.
- ◆ **Certificados de presentación de comunicaciones orales y pósteres:** se enviarán por correo electrónico a partir del 9 de octubre de 2023.
- ◆ **La cuota de inscripción incluye:**
 - ▶ Asistencia presencial a todas las sesiones científicas.
 - ▶ Documentación oficial de la reunión.
 - ▶ Acreditación y certificado de asistencia personalizado.
 - ▶ Almuerzo de trabajo y cafés.
 - ▶ Cena de bienvenida (6/10 • 21:30 h).



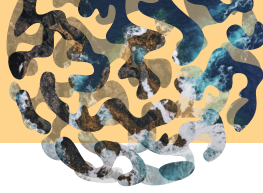

Entidades patrocinadoras

Patrocinador platino



Patrocinador oro



Patrocinador plata



Patrocinador bronce

